



TOUS FAMILLE

Une semaine pour et avec les parents

PROGRAMME DU 22 AU 26 MAI 2018



Retrouvez le PROGRAMME DES
ÉVÉNEMENTS sur la page FACEBOOK
Tous_famille

CONFÉRENCES

EXPOSITIONS

ATELIERS

ANIMATIONS

CAFÉ DES PARENTS

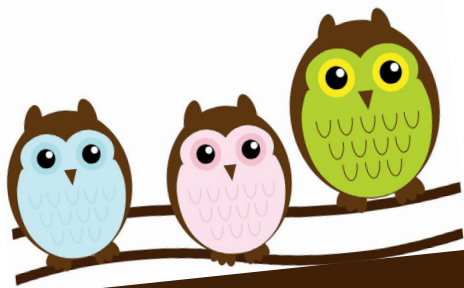

TOUS FAMILLE



Du 22 au 26 mai 2018, le Doubs se met à l'heure de la famille

TOUS FAMILLE, c'est une semaine d'animations près de chez vous pour profiter de temps partagés avec ou sans vos enfants !

Spectacles, théâtre, concerts, jeux, ateliers parents/enfants, café débats, conférences seront au programme de la semaine.

Cet événement, premier du genre dans le Doubs, est organisé sous l'égide de la CAF du Doubs et de ses partenaires Etat, Conseil départemental du Doubs, Mutualité Sociale Agricole, Éducation Nationale.

Plus de 100 manifestations différentes, réparties sur les différents territoires, sont programmées grâce à la participation d'un grand nombre d'associations et de structures de soutien à la parentalité du département. Vous repérerez facilement les manifestations près de chez-vous grâce au code couleur suivant :

-  Montbéliard et dans ses environs
-  Besançon et dans ses environs
-  Pontarlier et dans ses environs

Maîtres mots de la semaine : s'informer, partager, découvrir, comprendre, jouer, prendre du temps pour soi et pour les siens

Toutes les animations proposées durant cette semaine sont gratuites.

Venez nombreux, cette semaine vous appartient !

RENDEZ-VOUS ÉGALEMENT SUR

Facebook

page tous_famille

Le site de la Caf

www.caf.fr

Les sites des partenaires

www.doubs.gouv.fr

www.msafranchecomte.fr

www.doubs.fr

www.ac-besancon.fr

www.irts-fc.fr

DU 22 AU 25 MAI



FÊTE DE LA PETITE ENFANCE

Organisé par la Micro-crèche la Souris Verte (Familles Rurales du Doubs)



Lieu : Micro crèche la Souris Verte

Rue Chenessard - Montferrand-le-Château

Renseignements et inscription : mc.lasourisverte@famillesrurales.org



7h30 - 18h30
du 22 au 25 mai

*Sur inscription
Réservé aux familles
fréquentant la structure*



FÊTE DE LA PETITE ENFANCE

Organisé par le RAM du Canton de Boussières (Familles Rurales du Doubs)



Lieu : Relais Assistantes Maternelles

2 rue Saint Vincent - Avanne-Aveney

Renseignements et inscription : relais.boussieres@famillesrurales.org



7h30 - 18h30
du 22 au 25 mai

*Sur inscription
Réservé aux familles
fréquentant la structure*



FÊTE DE LA PETITE ENFANCE

Organisé par La Source Aux Oiseaux (Familles Rurales du Doubs)



Lieu : Familles rurales

5 route de Torpes - Grandfontaine

Renseignements et inscription : smalasureauxoiseaux@famillesrurales.org



7h30 - 18h30
du 22 au 25 mai

*Sur inscription
Réservé aux familles
fréquentant la structure*



FÊTE DE LA PETITE ENFANCE

Organisé par la Micro crèche d'Avanne-Aveney (Familles Rurales du Doubs)



Lieu : Micro crèche

11 rue de l'Eglise - Avanne-Aveney

Renseignements et inscription : mc.avanne-aveney@famillesrurales.org



7h30 - 18h45
du 22 au 25 mai

*Sur inscription
Réservé aux familles
fréquentant la structure*



TEMPS DE RENCONTRE POUR LES PARENTS

Organisé par la Micro crèche Arc-en-Ciel



Lieu : Micro crèche Arc-en-ciel

10 rue de l'école - Les Granges Narboz

Renseignements et inscription : 03 81 46 36 91



à partir de 7h30
du 22 au 25 mai

*Sur inscription
Réservé aux familles
fréquentant la structure*

MARDI 22 MAI



DÉCOUVERTE DU LIEU D'ACCUEIL PARENTS-ENFANTS (LAEP)



9h00 - 12h00
14h00 - 17h00

Organisé par le Centre Social Escapade d'Audincourt



Lieu : Centre social Renée Lods

14 avenue Foch - Audincourt

Renseignements : samia.csescapade@gmail.com

Ouvert à tous



INFO-CAFÉ : FAIRE GARDER VOS ENFANTS



09h00 - 11h00

Organisé par la CAF et le RAM de Valdahon



Lieu : Espace Ménétrier, salle Courbet

16 rue de l'église - Valdahon

Renseignements : elise.barbier@cafduubs.cnafmail.fr

Ouvert à tous



ATELIER PÂTISSERIE TOUS ENSEMBLE



9h30 - 10h30

Organisé par le multi accueil Irène Tharin à Seloncourt



Lieu : Crèche

2 rue Claude Debussy - Seloncourt

Renseignements et inscription : creche-seloncourt@wanadoo.fr

*Sur inscription
Réservé aux familles
fréquentant la structure*



LABORATOIRE EXPÉRIMENTAL



9h30 - 10h30

Organisé par l'EAJE Orchamps



Lieu : Crèche Orchamps

16 rue Charles Gounod - Besançon

Renseignements : eaje.orchamps@besancon.fr

*Réservé aux familles
fréquentant la structure*



ATELIER PARENTS / ENFANTS, LAND ART, PEINTURE ...



9h30 - 10h30

Organisé par l'EAJE Clairs Soleils



Lieu : Crèche Clairs Soleils

15 place des Lumières - Besançon

Renseignements : laurence.berreur@besancon.fr

*Réservé aux familles
fréquentant la structure*

MARDI 22 MAI



L'ORAL PAR LE GESTE EN COMPTINES



9h30 - 10h30

Organisé par l'EAJE Mégevand



Lieu : Crèche Mégevand

7 rue Mégevand - Besançon

Renseignements et inscription : eaje.megevand@besancon.fr

*Sur inscription
Réservé aux familles
fréquentant la structure*



CLUB 1^{ER} ÂGE PARENTS-ENFANTS



9h30 - 11h30

Organisé par la MPT des Longs Traits



Lieu : MPT des Longs Traits

11 rue de Vuillecin - Pontarlier

Renseignements : animation.longstraits@gmail.com

*Ouvert à tous
(enfants de 0 à 3 ans)*



ATELIERS JEUX ENFANTS/ASSISTANTES MATERNELLES-PARENTS



9h30 - 11h00

Organisé par le Relais Petite Enfance de Besançon



Lieu : Foyer Autonomie Henriot

Rue Jean Wyrsh - Besançon

Renseignements et inscription : julie.gillet@besancon.fr

*Sur inscription
Réservé aux assistantes maternelles
et parents usagers du Relais*



TEMPS DE LECTURE À HAUTE VOIX



9h30 - 10h15
10h15 - 11h00

Organisé par le RAM de Montbéliard avec l'association « Lis avec moi »



Lieu : Salle accueil de loisirs

1A rue Claude Debussy - Montbéliard

Renseignements et inscription : ram@montbeliard.com

*Sur inscription
Ouvert à tous
places limitées*



SÉANCE BIEN-ÊTRE / MASSAGE BÉBÉS



9h30 - 10h45

Organisé par le Centre Social de Bavans



Lieu : Maison des associations

41 grande rue - Bavans

Renseignements et inscription : 03 81 92 64 25 / marine.loewenstein@gmail.com

*Sur inscription
Enfants jusqu'à 1 an
Serviette de bain obligatoire
Limité à 8 personnes*

MARDI 22 MAI



TEMPS DE DÉCOUVERTE AUTOUR DU LIVRE



9h45 - 10h30 ou
10h30 - 11h15



Organisé par l'Association « Lis avec moi »

Lieu : Salle Le Jules Verne

1A rue Claude Debussy - Montbéliard

Renseignements et inscription : Relais Assistantes Maternelles - 03 81 99 20 47

*Sur inscription
Réservé aux parents et
assistantes maternelles
accompagnés d'enfants*



SORTIE CULTURELLE À LA MÉDIATHÈQUE



10h00 - 11h00



Organisé par l'EAJE Bersot

Lieu : Médiathèque

27 rue de la république - Besançon

Renseignements : eaje.bersot@besancon.fr

*Sur invitation
Réservé aux familles de
la crèche Bersot dont
l'enfant est né en 2015*



TEMPS PARTAGÉ DU REPAS



11h00 - 12h00
du 22 au 25 mai



Organisé par l'EAJE Vieille Monnaie

Lieu : Crèche Vieille Monnaie

6 rue de la Vieille Monnaie - Besançon

Renseignements et inscription : eaje.vieillemonnaie@besancon.fr

*Sur inscription
Réservé aux parents du groupe
de « grands » de la crèche*



ATELIERS JEUX PARENTS-ENFANTS



13h30 - 16h30
du 22 au 24 mai



Organisé par les Francas - Centre social AOE

Lieu : Espace commercial des Fougères

Grand-Charmont

Renseignements : florimond.legros@francas-doubs.fr / 07 86 11 85 90

*Réservé aux usagers
du LAEP Badaboum*



MUSIQUE ET LANGAGE



14h00 - 15h00



Organisé par le Conseil départemental du Doubs animé par Coccinote

Lieu : CMS de Saint-Ferjeux

30 rue du Caporal Peugeot - Besançon

Renseignements et inscription : 03 81 41 40 10

*Ouvert à tous,
Sur inscription
Limité à 10 personnes*

MARDI 22 MAI



ATELIERS SANTÉ - FAIRE DES GOÛTERS ÉQUILIBRÉS



14h00 - 16h00

Organisé par la MJC Clairs Soleils



Lieu : MJC Clairs Soleils

67E rue de Chalezeule - Besançon

Renseignements et inscription : 03 81 50 69 93

*Sur inscription
Réservé aux parents
d'enfants de 3 à 6 ans*



« LA TOUPIE » LUDOTHÈQUE ITINÉRANTE



15h00 - 18h00

Organisé par la Ludothèque itinérante La Toupie (Familles Rurales du Doubs)



Lieu : Salle polyvalente de Pouilley-les-Vignes

8 rue des fontaines - Pouilley-les-Vignes

Renseignements : ludo.latoupie@famillesrurales.org

Ouvert à tous



L'UNIVERS DU JEU : AU COEUR DE LA JUNGLE



15h00 - 18h00

Organisé par la Ludothèque itinérante Ludodou (Familles Rurales du Doubs)



Lieu : Locaux ludothèque

1 rue de Champagnole - Levier

Renseignements : ludo.ludodou@famillesrurales.org

Ouvert à tous



LOULOUTHÈQUE : ESPACE PARENTS/ENFANTS



15h30 - 18h00

Organisé par Maison de quartier de Planoise



Lieu : Loulouthèque

5 avenue de Bourgogne - Besançon

Renseignements : planoise.mdq@besancon.fr

Ouvert à tous



JEUX ENFANTS/PARENTS



15h30 - 18h00

Organisé par l'Accueil de Loisirs de Remoray-Boujeons (Familles Rurales du Doubs)



Lieu : Accueil de loisirs

12 place de la mairie - Remoray-Boujeons

Renseignements : al.remoray@famillesrurales.org

*Sur invitation
Réservé aux familles
fréquentant la structure*

MARDI 22 MAI



ACTIVITÉ BABY-GYM



16h30 - 18h00

Organisé par le Multi Accueil Les Pioulis (CCAS de Montbéliard)



Lieu : Gymnase Coteau Jouvent

18 rue Etienne Oehmichen - Montbéliard

Renseignements : educ.sport@montbeliard.com

Entrée libre



ACTIVITÉS PARENTS/ENFANTS



17h00 - 18h30
du 22 au 25 mai

Organisé par la Crèche des P'tits Loups



Lieu : Crèche des P'tits Loups

5 rue du parc - Pontarlier

Renseignements : crecheptitsloups@ville-pontarlier.com / 03 81 39 79 16

*Réservé aux familles
fréquentant la structure*



ACTIVITÉS PARENTS/ENFANTS : JEUX DE SOCIÉTÉS



dès 17h00
du 22 au 25 mai

Organisé par les Micro crèches Au clair de la lune et Arc-en-ciel



Lieu : Micro crèche Au clair de la lune

6 bis grands rue - Doubs

Renseignements et inscription : 03 81 46 36 91

*Sur inscription
Réservé aux familles
fréquentant les deux micro crèches*



APÉRITIF RENCONTRE AVEC LES PARENTS



18h30 - 20h00

Organisé par l'Université Populaire des Parents



Lieu : Maison des associations de Bavans

41 grande rue - Bavans

Renseignements : marine.loewenstein@gmail.com / 03 81 92 64 25

*Ouvert à tous
Limité à 20 personnes*



CAFÉ DES PARENTS ANIMÉ PAR CATHERINE BOUCARD



20h00 - 22h00

Organisé par La Clé Verte (Familles Rurales du Doubs)



Lieu : La Clé Verte

46 rue Elisée Cusenier - Etalans

Renseignements et inscription : anne.decliic@gmail.com / 03 81 48 60 18

*Ouvert à tous
Sur inscription*

MARDI 22 MAI



LA PARENTALITÉ DÉCRYPTÉE



19h30 - 21h30



Conférence de Catherine SELLENET

Lieu : IRTS de Franche-Comté - Amphithéâtre LEDOUX

1 rue Alfred de Vigny - Besançon

Renseignements : fabrice.bouteiller@irts-fc.fr

Catherine Sellenet est professeure des Universités en Sciences de l'Éducation et Chercheuse au CREN de Nantes. Elle est l'auteure de nombreux ouvrages sur la famille et le soutien à la parentalité où elle multiplie, entre autres, les interrogations sur le concept de parentalité. Elle abordera lors de son intervention des thèmes variés comme la vie en famille recomposée, les nouveaux rôles des pères ainsi que l'éducation fille/garçon.

*Ouvert à tous
Sur inscription en ligne
www.irts-fc.fr*



ÉCHANGE DÉBAT : POSER DES LIMITES AUX JEUNES ENFANTS



20h00 - 22h00



Organisé par Relais Petite Enfance - Micro crèche - LAEP Jardin Kiroule

Lieu : Maison des associations

16 rue Velle - L'isle sur le Doubs

Renseignements et inscription : 03 81 96 52 21

*Ouvert à tous
Sur inscription*



CRÉATION D'UNE RECETTE DE CUISINE



du 22 au 25 mai



Organisé par l'ADMR du Doubs

Lieu : différentes structures du réseau ADMR du Doubs

Renseignements et inscription : 03 81 56 22 44

*Sur inscription
Places limitées*

MERCREDI 23 MAI



CAFÉ PARENTS



8h00 - 10h00

Organisé par l'EAJE Bersot



Lieu : Crèche Bersot

12 B rue de Lorraine - Besançon

Renseignements : eaje.bersot@besancon.fr

*Réservé aux familles
fréquentant la structure*



ATELIERS DES PARENTS : MASSAGE BÉBÉS



8h30 - 11h30

Organisé par la ville d'Etupes, animé par Marine Loewenstein



Lieu : Maison de l'Enfance et de la Jeunesse d'Etupes

Place du 14 juillet - Etupes

Renseignements : kamal.rebai@etupes.fr

*Réservé aux parents
fréquentant la MEJE
et la crèche*



CAFÉ PARENTS



8h30 - 9h30

Organisé par l'EAJE Palente



Lieu : Crèche Palente

41 rue du Muguet - Besançon

Renseignements : eaje.palente@besancon.fr

*Sur invitation
Réservé aux familles
fréquentant la structure*



ATELIER ENFANTS/PARENTS « JEUX LIBRES »



9h00 - 10h00

Organisé par l'EAJE Saint-Ferjeux



Lieu : Crèche Saint-Ferjeux

16 chemin de la Pelouse - Besançon

Renseignements : eaje.saintferjeux@besancon.fr

*Réservé aux familles
fréquentant la structure*



DÉCOUVERTE DU LIEU D'ACCUEIL PARENTS ENFANTS (LAEP)



9h00 - 12h00
14h00 - 17h00

Organisé par le Centre social Escapade d'Audincourt



Lieu : Centre social Escapade

2 rue Aimé Césaire - Audincourt

Renseignements : 03 81 35 03 64

Ouvert à tous

MERCREDI 23 MAI



PAPOTAGES : DEVENIR PARENTS C'EST POUR BIEN TÔT



9h30 - 11h30

Organisé par l'association Coccinelle



Lieu : Maison de quartier de Velotte

37 chemin des journaux - Besançon

Renseignements et inscription : www.association-coccinelle.fr

*Ouvert à tous
Sur inscription*



PETIT-DEJ LOTO PARENTS/ENFANTS



9h30 - 11h30

Organisé par le Centre social Escapade d'Audincourt



Lieu : Centre social Escapade

2 rue Aimé Césaire - Audincourt

Renseignements et inscription : 03 81 35 03 64

*Ouvert à tous
Sur inscription*



TEMPS D'ACCUEIL PARENTS/ENFANTS : JOUER, SE REPOSER, ÉCOUTER DES HISTOIRES



9h30 - 11h30

Organisé par le Café des Pratiques



Lieu : Le Café des Pratiques

105 bis rue de Belfort - Besançon

Renseignements : 03 81 56 20 65

Ouvert à tous



ATELIER PARENTS/ENFANTS PLANTATION ET COMPOST



9h30 - 11h30

Organisé par le Multi accueil Pirouette



Lieu : Multi accueil Pirouette

7 rue du Toulombief - Pontarlier

Renseignements et inscription : f.riot@ville-pontarlier.com

*Ouvert à tous
Sur inscription*



LOULOUTHÈQUE : ESPACE PARENTS/ENFANTS



9h30 - 12h00
14h00 - 18h00

Organisé par la Maison de quartier de Planoise



Lieu : Loulouthèque

5 avenue de Bourgogne - Besançon

Renseignements : planoise.mdq@besancon.fr

Ouvert à tous

MERCREDI 23 MAI



ESPACE PARENTS/ENFANTS ACTIVITÉS MANUELLES ÉMOTIONS



10h00 - 11h00

Organisé par la Maison de quartier de Montrapon Fontaine-Ecu



Lieu : Espace parents/enfants

7 rue de l'épitaïphe - Besançon

Renseignements : marie.schell@besancon.fr

Ouvert à tous



TEMPS CONTES À LA MÉDIATHÈQUE MONTRAPON



10h00 - 11h00

Organisé par le Service d'accueil familial



Lieu : Médiathèque Pierre de Coubertin

1 place Pierre de Coubertin - Besançon

Renseignements : service-accueil-familial@besancon.fr

*Réservé aux familles
fréquentant le service et
familles du quartier
Limité à 30 personnes*



SPECTACLE DE CLOWN POUR ENFANTS



10h00 - 12h00

Organisé par Familles Rurales du Doubs, animé par la Compagnie Bulle



Lieu : Salle des fêtes de Montferrand-le-Château

Montferrand-le-Château

Renseignements : 03 81 88 76 84

*Ouvert à tous
Enfant jusqu'à 3 ans*



TOUS À LA BASE : RÉUTILISATION DES RESSOURCES



10h00 - 12h00

Organisé par le Café des Pratiques



Lieu : Le Café des Pratiques

105 bis rue de Belfort - Besançon

Renseignements : 03 81 56 20 65 30

*Ouvert à tous
Limité à 30 personnes*



DÔME À MÔMES ANIMATION LECTURE, ANIMATION ZEN



14h00 - 15h00

Organisé par la Maison de quartier Montrapon Fontaine Ecu



Lieu : Espace Parents/enfants

7 rue de l'épitaïphe - Besançon

Renseignements : marie.schell@besancon.fr

Ouvert à tous

MERCREDI 23 MAI



ATELIER CRÉATIF PARENTS ENFANTS



14h00 - 16h00

Organisé par le Centre social Escapade d'Audincourt



Lieu : Local du quartier de Courbet

5 rue Gustave Courbet - Audincourt

Renseignements : 03 81 35 03 64

Ouvert à tous



ATELIER BRICOLAGE PARENTS ENFANTS



14h00 - 16h00

Organisé par le Centre social Escapade d'Audincourt



Lieu : Pôle Animation des 8 Compagnons

Rue de Franche-Comté - Audincourt

Renseignements : 03 81 35 03 64

*Ouvert à tous
Limité à 20 personnes*



PAPA, MAMAN, SI ON JOUAIT ENSEMBLE ?



14h00 - 16h30

Organisé par la MJC St Exupéry, l'Association Réussir ensemble et les Francas Peter Pan



Lieu : Centre Saint Exupéry

49 rue de la combre Mirey - Audincourt

Renseignements : aa.mjcstexupery25@gmail.com

Ouvert à tous



PROJECTION - DÉBAT FILM D'ANIMATION VICE VERSA



14h00 - 16h30



Lieu : Ciné PAX

4 rue de la Gare - Valdahon

Renseignements : reaap.cafdoubs@caf.fr

*Ouvert à tous
A partir de 7 ans*

Au Quartier Général, le centre de contrôle situé dans la tête de la petite Riley, 11 ans, cinq Emotions sont au travail. A leur tête, Joie, débordante d'optimisme et de bonne humeur, veille que Riley soit heureuse. Peur se charge de la sécurité, Colère s'assure que la justice règne, et Dégoût empêche Riley de se faire empoisonner la vie – au sens propre comme au figuré. Quant à tristesse, elle n'est pas très sûre de son rôle. Les autres non plus d'ailleurs...

Un temps d'échange à la fin du film vous sera proposé et sera animé par Catherine BOUCARD, coach parental et formatrice en communication.

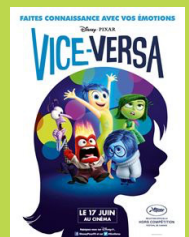

MERCREDI 23 MAI



JEUX DE SOCIÉTÉ



14h00 - 17h00

Organisé par Services à domicile



Lieu : Services à domicile

6 rue du Docteur Grenier - Pontarlier

Renseignements : 07 84 92 73 26

Ouvert à tous
Limité à 15 familles



VENEZ JOUER EN FAMILLE



14h30 - 17h00

Organisé par la Maison de quartier de Planoise



Lieu : Centre Nelson Mandela

13 avenue Ile de France - Besançon

Renseignements : planoise.mdq@besancon.fr

Ouvert à tous



L'UNIVERS DU JEU, AU CŒUR DE LA JUNGLE



15h00 - 18h00

Organisé par Familles Rurales du Doubs, Ludothèque itinérante Ludodou



Lieu : Locaux ludothèque

1 rue de Champagnole - Levier

Renseignements : ludo.ludodou@famillesrurales.org

Ouvert à tous



PARTAGE DU GOÛTER ET ATELIER DE DANSE HIP HOP



16h00 - 18h00

Organisé par la Maison de quartier de Montrapon Fontaine Ecu



Lieu : Maison de quartier, salle rose

8 rue Stendhal - Besançon

Renseignements : salia.hamdaoui@besancon.fr

Ouvert à tous



CAFÉ DES PARENTS ET GOÛTER



16h30 - 18h00

Organisé par le SMA de Métabief (Familles Rurales du Doubs)



Lieu : SMA Métabief

36 rue du village - Métabief

Renseignements : sma.metabief@famillesrurales.org / 03 81 46 83 12

Sur invitation
Réservé aux familles
fréquentant la structure

MERCREDI 23 MAI



TOUS À LA BASE : RÉUTILISATION DES RESSOURCES



17h00 - 18h00

Organisé par le Café des pratiques



Lieu : Le Café des pratiques

105 bis rue de Belfort - Besançon

Renseignements : 03 81 56 20 65

*Ouvert à tous
Limité à 30 personnes*



ACTIVITÉS ATELIERS CHANTS



17h30 - 18h15

Organisé par l'EAJE Artois



Lieu : Crèche Artois

2 rue d'Artois - Besançon

Renseignements et inscription : eaje.artois@besancon.fr

*Sur inscription
Réservé aux familles
fréquentant la structure
Limité à 10 familles*



SOIRÉE JEUX PARENTS/ENFANTS



17h30 - 19h00

Organisé par les Micro crèches Au clair de la lune et Arc-en-ciel



Lieu : Micro crèche Arc-en-ciel

10 rue de l'école - Les Granges-Narboz

Renseignements et inscription : 03 81 46 36 91

*Ouvert aux familles fréquentant les deux micro-crèches
Sur inscription*



RENCONTRE ET ÉCHANGES AUTOUR D'UN SOUPER



18h00 - 19h30

Organisé par la Crèche les Mini-nous



Lieu : Crèche les Minis-nous

Zone de l'Ambouchi, route de Lausanne - La Cluse et Mijoux

Renseignements : crecheminisnous@gmail.com

*Réservé aux familles
fréquentant la structure*



CONFÉRENCE DÉBAT : L'ENFANT ET LES ÉCRANS



18h00 - 20h00

Organisé par le Relais Petite Enfance



Lieu : IRTS de Franche-Comté

1 rue Alfred de Vigny - Besançon

Renseignements et inscription : 03 81 87 85 66

*Ouvert à tous
Sur inscription
Limité à 300 personnes*

MERCREDI 23 MAI



CONFÉRENCE : L'ÉDUCATION POSITIVE PAR GÉRARD VALLAT



20h00 - 22h00

Organisé par l'Accueil de Loisirs de Métabief (Familles Rurales du Doubs)



Lieu : Accueil de Loisirs de Métabief

18 - 20 rue du village - Métabief

Renseignements : al.metabief@famillesrurales.org

Ouvert à tous



PONNYBOY FOREVER



20h30 - 22h30

Pièce de théâtre jouée par la troupe du « Grand chariot » et régie sous l'association « Des artistes à la campagne »



Lieu : Salle culturelle de Charmoille

rue du Conot - Charmoille

Renseignements : reaap.cafdoubs@caf.fr

*Ouvert à tous
A partir de 10 ans*

« Ponyboy Forever raconte la vie d'une famille du Montana, dans le Nord-Américain. La pièce aborde sans jugement ni parti pris des sujets comme la fratrie, le départ, l'entraide, le handicap, la solitude, l'alcoolisme, l'amour et la vie des classes populaires américaines. La musique (jouée en direct) participe à l'action et rythme les douze journées que dure l'histoire. C'est drôle et c'est cruel à la fois. C'est la vie. »

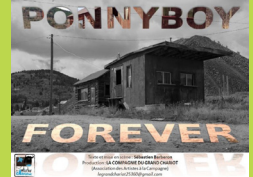

JEUDI 24 MAI



L'UNIVERS DU JEU, AU CŒUR DE LA JUNGLE



8h30 - 11h30

Organisé par la Ludothèque itinérante Ludodou (Familles Rurales du Doubs)



Lieu : Salle Saint-Etienne

20 rue de Bourg Sec - Liesle

Renseignements : ludo.ludodou@famillesrurales.org

Ouvert à tous



ATELIER CUISINE PARENTS/ENFANTS, CONFECTION DE GÂTEAUX



8h30 - 9h30

Organisé par l'EAJE Palente



Lieu : Crèche de Palente

41 rue du Muguet - Besançon

Renseignements : eaje.palente@besancon.fr

*Sur invitation
Réservé aux familles
fréquentant la structure*



ATELIER CUISINE PARENTS/ENFANTS



9h00 - 10h00

Organisé par l'EAJE Saint-Ferjeux



Lieu : Crèche de Saint-Ferjeux

16 chemin de la pelouse - Besançon

Renseignements : eaje.saintferjeux@besancon.fr

*Réservé aux familles
fréquentant la structure*



SÉANCE MUSICALE ANIMÉE PAR DIDIER LIEGEON



09h00 - 10h30

Organisé par la Halte Garderie La Souris Verte et la CAF du Doubs



Lieu : Salle Ruhier

13 rue des Flandres - Grand-Charmont

Renseignements : marie-pierre.delfils@cafduobs.cnafmail.fr / 03 81 99 11 34

Sur invitation



INITIATION À LA MÉDITATION DE PLEINE CONSCIENCE



9h00 - 10h30

Organisé par la Maison de l'Adolescent



Lieu : Maison de l'Adolescent

13 rue des jardins - Besançon

Renseignements : sophie.launay@ch-novillars.fr

Ouvert à tous

JEUDI 24 MAI



ATELIER PARENTS/ENFANTS : L'ORAL PAR LE GESTE

Organisé par la Ville d'Etupes



Lieu : Préau de l'école du château

9 rue des roses - Etupes

Renseignements et inscription : creche.etupes@wanadoo.fr



09h00 - 11h00

*Sur inscription
Réservé aux familles
des écoles maternelles
d'Etupes*



GROUPE DE PAROLES : QUELS ALIMENTS POUR RÉUSSIR À L'ÉCOLE

Organisé par l'association PARI, animé par l'IREPS



Lieu : Association PARI

5 avenue de Bourgogne - Besançon

Renseignements et inscription : 03 81 51 43 07



9h00 - 11h00

*Ouvert à tous
Sur inscription
Limité à 30 personnes*



CAFÉ DES PARENTS À LA LUDOTHÈQUE

Organisé par la Ludothèque des Francas



Lieu : Ludothèque

5D rue Berlioz - Besançon

Renseignements : francas.ludotheque@orange.fr



9h00 - 12h00

Ouvert à tous



« LA TOUPIE » LUDOTHÈQUE ITINÉRANTE

Organisé par la Ludothèque itinérante La Toupie (Familles Rurales du Doubs)



Lieu : Salle Pasteur de Montfaucon

3 rue de la comtesse Henriette - Montfaucon

Renseignements : ludo.latoupie@famillesrurales.org



9h00 - 12h00

Ouvert à tous



ACCUEIL ET PRÉSENTATION DE LA MAISON DE L'ADOLESCENT

Organisé par la Maison de l'Adolescent



Lieu : Maison de l'Adolescent

13 rue des jardins - Besançon

Renseignements : sophie.launay@ch-novillars.fr



9h00 - 17h00

Ouvert à tous

JEUDI 24 MAI



EXPOSITION PHOTO « CHERCHER LE BEAU »



9h00 - 17h00

Organisée par la Maison de l'Adolescent



Lieu : Maison de l'Adolescent

13 rue des jardins - Besançon

Renseignements : sophie.launay@ch-novillars.fr

Ouvert à tous



ATELIERS PARENTS/ENFANTS PÂTE À MODELER, SEMOULE, PLAYMAIS



9h30 - 10h30

Organisé par l'EAJE Chaprais



Lieu : Crèche Chaprais

1 rue Suard - Besançon

Renseignements : eaje.chaprais@besancon.fr

*Réservé aux parents
d'enfants de 18 mois à 3
ans fréquentant la structure*



ATELIER CUISINE PARENTS/ENFANTS/PROFESSIONNELS



9h30 - 10h30

Organisé par l'EAJE Mégevand



Lieu : Crèche Mégevand

7 rue Mégevand - Besançon

Renseignements et inscription : eaje.megevand@besancon.fr

*Sur inscription
Réservé aux familles
fréquentant la structure*



CAFÉ DES PARENTS : LES DANGERS DES ÉCRANS



09h30 - 11h30

Organisé par le Centre Social Escapade d'Audincourt animé par l'ANPAA



Lieu : Centre Social Escapade

2 rue Aimé Césaire - Audincourt

Renseignements : 03 81 35 03 64

Ouvert à tous



JE JOUE AVEC MON ENFANT



09h30 - 11h30

Organisé par le Relais petite enfance et la crèche de l'Isle sur le Doubs



Lieu : Salle des fêtes

Place Aristide Briant - L'Isle sur le Doubs

Renseignements et inscription : 03 81 96 52 21 ou rpe@islesurledoubs.fr

*Ouvert à tous
Sur inscription
avant le 23 mai*

JEUDI 24 MAI



LOULOUTHÈQUE : ESPACE PARENTS/ENFANTS

Organisé par la Maison de quartier de Planoise



Lieu : Loulouthèque

5 avenue de Bourgogne - Besançon

Renseignements : planoise.mdq@besancon.fr



9h30 - 12h00
15h30 - 18h00

*Ouvert à tous
Etre titulaire de la carte
d'adhésion*



ATELIERS JEUX ENFANTS/PARENTS/ASSISTANTES MATERNELLES

Organisé par le Relais Assistantes Maternelles de Voujeaucourt



Lieu : Ludothèque de Bavans

1 rue Champérier - Bavans

Renseignements et inscription : 06 31 13 22 61



10h00 - 11h00

*Ouvert à tous
Sur inscription*



ACTIVITÉ BABYGYM

Organisé par le Multi Accueil les Pioulis (CCAS Montbéliard)



Lieu : Gymnase Coteau Jouvent

18 rue Etienne Oehmichen - Montbéliard

Renseignements : educ.sport@montbeliard.com



10h00 - 11h30

*Ouvert à tous
Réservé aux enfants
de moins de 6 ans*



PROJECTION DÉBAT : L'ENTRÉE À L'ÉCOLE MATERNELLE

Organisé par la Halte Garderie la Souris Verte et la CAF du Doubs



Lieu : Salle Ruhier

13 rue des Flandres - Grand-Charmont

Renseignements : marie-pierre.delfils@cafduobs.cnafmail.fr / 03 81 99 11 34



10h30 - 11h30

Sur invitation



GROUPE DE PAROLES « PARENTALITÉ ET ADOLESCENCE »

Organisé par la Maison de l'Adolescent



Lieu : Maison de l'Adolescent

13 rue des jardins - Besançon

Renseignements : 03 81 53 97 66



10h30 - 12h00

Ouvert à tous

JEUDI 24 MAI



LES TABLIERS GOURMANDS : ATELIER CUISINE EN FAMILLE

Organisé par le Centre Social de Valentigney



Lieu : CMS Quartier des Buis

2 rue Proudhon - Valentigney

Renseignements et inscription : csv.npoulicieux@yahoo.fr



13h30 - 16h30

*Sur inscription,
Réservé aux habitants
de Valentigney*



ANIMATION LECTURE PAR L'ASSOCIATION LIS AVEC MOI

Organisé par la Halte garderie les Petits Loups et la CAF du Doubs



Lieu : Salle Jean-Marie Seyveras

11 rue Buffon - Bethoncourt

Renseignements : valerie.gilbert@caf Doubs.cnafmail.fr / 03 81 99 11 30



14h00 - 15h00

Sur invitation



RÉUNION D'INFORMATION NAISSANCE D'UNE FAMILLE

Organisé par la CAF en partenariat avec le RAM de Montbéliard



Lieu : Salle de jeu du LAPE « La Marelle »

Pôle parentalité - 1A rue Debussy - Montbéliard

Renseignements : marie-pierre.delfils@caf Doubs.cnafmail.fr



14h00 - 15h30

*Sur invitation
Réservé aux parents en
situation de première
naissance*



GROUPE DE PAROLES PARENTALITÉ ET ADDICTION

Organisé par la Maison de l'Adolescent



Lieu : Maison de l'Adolescent

12 rue des jardins - Besançon

Renseignements : 03 81 53 97 66



14h00 - 15h30

Ouvert à tous



CAFÉ DES PARENTS

Organisé par l'Association Féminins Pluriels



Lieu : Association Féminins Pluriels

27 rue Renaud de Bourgogne - Montbéliard

Renseignements : 09 51 22 71 08



14h00 - 16h00

*Ouvert à tous
Limité à 12 personnes*

JEUDI 24 MAI



PAUSE DES PARENTS : LA FAMILLE ET L'ÉCOLE



14h00 - 16h00

Organisé par l'Association réussir ensemble



Lieu : Salle PMI

60 rue de la combe Mirey - Audincourt

Renseignements : reussirensemble25@orange.fr

*Ouvert à tous
Limité à 30 personnes*



VENEZ JOUER EN FAMILLE



14h00 - 16h00

Organisé par le Conseil départemental du Doubs



Lieu : CMS de Planoise

20 boulevard Salvador Allende - Besançon

Renseignements : 03 81 51 00 41

*Ouvert à tous
jusqu'à 6 ans*



GROUPE DE PAROLE : ALLAITEMENT MATERNEL



14h00 - 16h00

Organisé par le Conseil départemental du Doubs



Lieu : CMS de Bacchus

1 place Bacchus - Besançon

Renseignements : 03 81 25 87 00

*Ouvert à tous
Limité à 10 personnes*



SÉANCE DE DÉCOUVERTE D'UN ATELIER « FABER ET MAZLICH »



14h00 - 16h00

Organisé par le Conseil départemental du Doubs



Lieu : CMS de Saint-Claude

6 rue Jean Wyrsh - Besançon

Renseignements et inscription : 03 81 50 31 41

*Ouvert à tous
Sur inscription*



GRAND APRÈS-MIDI JEUX



14h00 - 20h00

Organisé par la MJC des Capucins et le CCAS de Pontarlier



Lieu : MJC des Capucins

18 rue de Salins - Pontarlier

Renseignements : directionmjcdescapucins@yahoo.fr

Ouvert à tous

JEUDI 24 MAI



RÉUNION D'INFORMATION NAISSANCE D'UNE FAMILLE



14h30 - 16h00

Organisé par la CAF de Pontarlier



Lieu : CAF de Pontarlier

2 rue des Capucins - Pontarlier

Renseignements : isabelle.mauclair@caf-doubs.cnafmail.fr

*Pour les futurs parents
en situation de première
naissance*



DISCUSSIONS : LA SÉPARATION AU MOMENT DE LA RENTRÉE SCOLAIRE



15h00 - 17h00

Organisé par la Halte garderie Les Ptit's loups et la CAF du Doubs



Lieu : Salle Jean-Marie Seyveras

11 rue Buffon - Bethoncourt

Renseignements : valerie.gilbert@caf-doubs.cnafmail.fr / 03 81 99 11 30

Sur invitation



TEMPS D'ACCUEIL PARENTS/ENFANTS : JOUER, SE REPOSER, ÉCOUTER DES HISTOIRES



15h00 - 17h00

Organisé par le Café des Pratiques



Lieu : Le Café des Pratiques

105 bis rue de Belfort - Besançon

Renseignements : 03 81 56 20 65

*Ouvert à tous
Limité à 30 personnes*



LUDOTHÈQUE ITINÉRANTE « LA TOUPIE »



15h45 - 17h45

Organisé par Familles Rurales, ludothèque itinérante La Toupie



Lieu : Salle de motricité de l'école

2 chemin de Chaney - Franois

Renseignements : ludo.latoupie@famillesrurales.org

Ouvert à tous



CONTES ET COMPTINES POUR LES PETITS



17h00 - 18h00

Organisé par Croqu'livre



Lieu : Ludothèque des Orchamps-Palente

5 rue Berlioz - Besançon

Renseignements : info@croquilivre.asso.fr

*Ouvert à tous
Limité à 20 enfants
accompagnés*

JEUDI 24 MAI



ACTIVITÉ « ATELIER CHANT »



17h30 - 18h15

Organisé par l'EAJE Artois



Lieu : Crèche d'Artois

2 rue d'Artois - Besançon

Renseignements et inscription : eaje.artois@besancon.fr

*Sur inscription
Réservé aux familles
fréquentant la structure*



TEMPS DE RENCONTRE « PASSERELLE CRÈCHE-ÉCOLE »



18h00 - 20h00

Organisé par le Comité de quartier Rosemont St Ferjeux et l'EAJE St Ferjeux



Lieu : École des sapins

24 rue des Sapins - Besançon

Renseignements : eaje.saintferjeux@besancon.fr

*Réservé aux parents
fréquentant la crèche et
nouveaux parents de l'école*



MODE DE GARDE : MES BESOINS



18h00 - 20h30

Organisé par le RAM de Baume-les-Dames et la CAF



Lieu : Espace Méry

8 rue de l'église - Baume-les-Dames

Renseignements : mathilde.marteau@caf.fr

*Ouvert à tous
Limité à 50 personnes*



ACCOMPAGNER LES PARENTS À COMPRENDRE L'ÉVOLUTION DE LEUR ENFANT DU PRIMAIRE AU COLLÈGE



18h30 - 20h00

Conférence organisée par la Direction des Services Départementaux de l'Éducation Nationale du Doubs animée par Pascale Chobeaux-Journot



Lieu : Salle Morand

Place Morand - Pontarlier

Renseignements : pascale.journot@ac-besancon.fr

*Réservé aux parents
d'enfants de CM2*

JEUDI 24 MAI



MODE DE GARDE : MES BESOINS



18h30 - 20h30

Organisé par le RAM d'Audeux et la CAF



Lieu : CAF, salle citadelle

2 rue Denis Papin

Renseignements : mathilde.marteau@caf.fr

*Ouvert à tous
Limité à 50 personnes*



LES ÉCRANS S'INVITENT DANS LE QUOTIDIEN DE L'ENFANT



19h30 - 21h00

Conférence organisée par l'UDAF avec l'Antenne Petite Enfance



Lieu : Maison de la Famille

12 rue de la Famille

Renseignements : 03 81 80 10 11

*Ouvert à tous
Limité à 50 personnes*



CAFÉ DES PARENTS : SE SÉPARER ET RESTER PARENTS



20h00 - 22h00

Organisé par le CCAS de Voujeaucourt



Lieu : Médiathèque de Voujeaucourt

6 rue du 152^{ème} RI - Voujeaucourt

Renseignements et inscription : ccas.voujeaucourt@wanadoo.fr

*Ouvert à tous
Sur inscription
Limité à 15 personnes*

VENDREDI 25 MAI



CAFÉ DES PARENTS



8h30 - 9h30

Organisé par la crèche Montrapon



Lieu : Crèche Montrapon

7 rue de l'épitaïphe - Besançon

Renseignements : benedict.e.jacques@besancon.fr

*Réservé aux familles
fréquentant la structure*



DÉCOUVERTE DU LAEP 1-2-3 SOLEIL



9h00 - 12h00

Organisé par la MJC Clairs Soleils



Lieu : MJC Clairs Soleils

67E rue de Chalezeule - Besançon

Renseignements : 03 81 50 69 93

*Réservé aux enfants de
0 à 6 ans
Limité à 10 familles*



DÉCOUVERTE DU LAEP LA FA MI EN HARMONIE



9h00 - 12h00
14h00 - 17h00

Organisé par le Centre Social Escapade d'Audincourt



Lieu : Centre Social Renée Lods

14 Avenue Foch - Audincourt

Renseignements : 03 81 35 03 64

Ouvert à tous



ASSOCIATION LA MARELLE : ACCUEIL ET DÉCOUVERTE DU SERVICE



9h00 - 17h00

Organisé par l'association La Marelle - Service de Médiation Familiale



Lieu : Association La Marelle

17 rue de la Grette - Besançon

Renseignements : assocmarelle@orange.fr

Ouvert à tous



TEMPS DE DÉCOUVERTE AUTOUR DU LIVRE



9h15 - 9h45
9h45 - 10h15

Organisé par l'association Lis avec moi



Lieu : Halte garderie champs montants

76 rue de la combe Mirey - Audincourt

Renseignements : 03 81 34 33 83

*Sur inscription
Limité à 10 familles*

VENDREDI 25 MAI



CAFÉ DES PARENTS



9h30 - 10h30

Organisé par l'EAJE Orchamps



Lieu : Crèche Orchamps

16 rue Charles Gounod - Besançon

Renseignements : eaje.orchamps@besancon.fr

*Réservé aux familles
fréquentant la structure*



CONTES GOURMANDS, HISTOIRES ALLÉCHANTES



9h30 - 10h30

Organisé par le Multi Accueil Irène Tharin de Seloncourt



Lieu : Crèche

2 rue Claude Debussy - Seloncourt

Renseignements : creche-seloncourt@wanadoo.fr

*Sur inscription
Réservé aux familles
fréquentant la structure*



TEMPS D'ÉVEIL ET JEUX « ÉVEIL MUSICAL »



9h30 - 11h00

Organisé par le Relais Famille Assistant(e) maternel(le)s du canton d'Audeux et l'association Tralalère



Lieu : Salle Saint Martin - 19 grande rue - Pelousey

Renseignements : rfam.sica@francas-doubs.fr / 06 32 15 35 42

*Sur inscription
Réservé aux familles du
secteur*



ATELIERS JEUX ENFANTS/ASSISTANTES MATERNELLES-PARENTS



9h30 - 11h00

Organisé par le Relais Petite Enfance



Lieu : Ludothèque de Palente

5 D rue Berlioz - Besançon

Renseignements et inscription : julie.gillet@besancon.fr

*Sur inscription
Réservé aux assistantes maternelles et
parents usagers du Relais*



ATELIER PARENTS/ENFANTS CLUB 1^{ER} ÂGE 0-3 ANS



09h30 - 11h30

Organisé par la MPT des Longs Traits



Lieu : MPT des Longs Traits

11 rue de Vuillecin - Pontarlier

Renseignements : animation.longstraits@gmail.com

Ouvert à tous

VENDREDI 25 MAI



ATELIERS PARENTS/ENFANTS PLANTATIONS ET COMPOST



09h30 - 11h30

Organisé par le Multi Accueil Pirouette



Lieu : Multi Accueil Pirouette

7 rue du Toulombief - Pontarlier

Renseignements et inscription : f.riot@ville-pontarlier.com / 03 81 39 69 01

*Ouvert à tous
Sur inscription*



ESPACE PARENTS/ENFANTS « LOULOUTHÈQUE »



9h30 - 12h00
15h30 - 18h00

Organisé par la Maison de Quartier de Planoise



Lieu : Loulouthèque

5 avenue de Bourgogne - Besançon

Renseignements : planoise.mdq@besancon.fr

*Ouvert à tous
Être titulaire de la carte
d'adhésion*



30 MIN D'HISTOIRES POUR LES TOUS-PETITS



10h00 - 10h30

Organisé par le Café des Pratiques



Lieu : Le Café des Pratiques

105 bis rue de Belfort - Besançon

Renseignements : 03 81 56 20 65

Ouvert à tous



CRÉATION D'UNE RECETTE DE CUISINE



10h00 - 11h00

Organisé par l'ADMR



Lieu : Multi Accueil Picoti

Rue de la vierge - Charmoilles

Renseignements et inscription : picoti@fedes25.admr.org

*Ouvert à tous
Sur inscription*



ATELIERS JEUX ET MOTRICITÉ ENFANTS GRÈCHES ET ÉCOLES



10h45 - 11h15

Organisé par la Ville d'Etupes



Lieu : Ecole maternelle du château

9 rue des roses - Etupes

Renseignements et inscription : creche.etupes@wanadoo.fr

*Sur inscription
Réservé aux parents
fréquentant la structure*

VENDREDI 25 MAI



LECTURE CHANTÉE D'UN KAMISHIBAI

Organisé par la Halte garderie les Ptits Loups et l'association Lis avec moi



Lieu : Salle Lucie Aubrac

rue Buffon - Bethoncourt

Renseignements et inscription : 03 81 96 62 20



14h00 - 16h00

*Sur inscription
Réservé aux parents
de la structure*



AUTOUR DU JEU POUR LES ENFANTS DE 0 À 6 ANS

Organisé par le Conseil départemental du Doubs



Lieu : CMS de Planoise

20 boulevard Salvador Allende - Besançon

Renseignements : planoise.mdq@besancon.fr



14h00 - 16h00

*Ouvert aux personnes du
quartier*



SEMAINE AUTOUR DU JARDINAGE

Organisé par l'EAJE Battant



Lieu : Crèche Battant

2 rue de Ronde du Fort Griffon - Besançon

Renseignements et inscription : lidwine.nass@besancon.fr



14h00 - 17h00

*Sur inscription
Réservé aux familles
fréquentant la structure*



DONNER À JOUER AUX FAMILLES

Organisé par la Maison de quartier des Pareuses



Lieu : Maison de quartier des Pareuses

15 rue des Pareuses - Pontarlier

Renseignements : pareuses@sfr.fr



14h00 - 18h00

Ouvert à tous



ATELIER FIL POUR TOUTE LA FAMILLE

Organisé par le Café des Pratiques



Lieu : Le Café des Pratiques

105 bis rue de Belfort - Besançon

Renseignements : 03 81 56 20 65



15h00 - 16h30

Ouvert à tous

VENDREDI 25 MAI



« LA TOUPIE » LUDOTHÈQUE ITINÉRANTE



15h45 - 17h30

Organisé par la Ludothèque itinérante La Toupie (Familles Rurales du Doubs)



Lieu : Salle de motricité de l'école maternelle

1 rue du Chenessard - Montferrand-le-château

Renseignements : ludo.latoupie@famillesrurales.org

Ouvert à tous



PRÉSENTATION DU GLAS : ANIMATION JEUX DE SOCIÉTÉ



16h00 - 18h00

Organisé par la Maison de quartier de Montrapon Fontaine Ecu



Lieu : Maison de quartier, salle Rose

8 rue Stendhal - Besançon

Renseignements : salia.hamdaoui@besancon.fr

Ouvert à tous



JEUX ENFANTS/PARENTS



16h30 - 18h00

Organisé par l'Accueil de loisirs de Remoray-Boujeons (Familles Rurales du Doubs)



Lieu : Accueil de loisirs de Remoray-Boujeons

12 place de la Mairie - Remoray

Renseignements : al.remoray@famillesrurales.org

*Sur invitation
Réservé aux familles
fréquentant la structure*



ACTIVITÉS BABY GYM



16h30 - 18h00

Organisé par le Multi Accueil « Les Pioulis » (CCAS de Montbéliard)



Lieu : Espace Victor Hugo

1 rue Boileau - Montbéliard

Renseignements : educ.sport@montbeliard.com

*Réservé aux enfants
de moins de 6 ans*



SOIRÉE JEUX



16h30 - 18h30

Organisé par les Francas Centre Social AOE



Lieu : Centre de Loisirs Bataille - 2 rue Frédéric Bataille - Grand Charmont

Lieu : Maison de l'Enfant - 9 rue de Normandie - Grand Charmont

Renseignements : florimond.legros@francas-doubs.fr

Sur invitation

VENDREDI 25 MAI



CONFÉRENCE « ADDICTOLOGIE : ACCOMPAGNEMENT ET PRÉVENTION »



17h00 - 19h00

Organisé par la Ville d'Etupes, animée par l'association ALTAU



Lieu : Salle d'Asile

8 rue de la libération - Etupes

Renseignements : kamal.rebai@etupes.fr

*Ouvert à tous
Limité à 80 personnes*



PETIT CABARET



19h00 - 22h00

Organisé par la MJC Petite Hollande



Lieu : MJC Petite Hollande

1 A rue Claude Debussy - Montbéliard

Renseignements et inscription : 03 81 30 84 88

*Ouvert à tous
Sur inscription
Limité à 50 personnes*



P@RENTS



20h00 - 22h00

Théâtre-forum sur la parentalité à l'ère du numérique animé par la Compagnie les Chimères



Lieu : Collège Philippe Grenier Salle « les 3 sols »

18 rue de la gare - Pontarlier

Renseignements : reaap.cafdoubs@caf.fr

Ouvert à tous

Alors que se conjuguent l'omniprésence des écrans et la toute puissance d'internet, quels peuvent être les grands principes d'éducation à appliquer pour assurer la sécurité et le bien-être de nos enfants connectés ? Comment gérer en famille le temps passé devant les écrans ? Comment trouver sa place de parents quand la virtualité et les réseaux sociaux occupent tant d'espace dans la vie des ados ? Comment les protéger des contenus choquants ou inadaptés ?

SAMEDI 26 MAI MATIN



MATINÉE RÉCRÉATIVE AUTOUR DU JEU / PIQUE NIQUE



09h30 - 14h00

Organisé par le Relais Petite Enfance Doubs Baumois



Lieu : Salle rose

Baume-les-Dames

Renseignements : rpe@doubsbaumois.org / 09 71 55 66 08

Ouvert à tous



PORTES OUVERTES DU RELAIS PETITE ENFANCE



8h00 - 12h00

Organisé par le Relais Petite Enfance Vieux-Charmont



Lieu : Relais Petite Enfance

39 rue de Belfort - Vieux-Charmont

Renseignements : rpe@vieux-charmont.fr

Ouvert à tous



ATELIERS DES PARENTS



10h30 - 12h00

Organisé par le Café des Pratiques animé par Floriane Rabbe



Lieu : Le Café des Pratiques

105 bis rue de Belfort - Besançon

Renseignements : 03 81 56 20 65

*Ouvert à tous
Limité à 30 personnes*



ATELIER PARENTS/ ENFANTS AUTOUR DE LA MUSIQUE



11h00 - 11h45

Organisé par le Comité de quartier Rosemont St Ferjeux



Lieu : Comité de quartier Rosemont St Ferjeux

Avenue Ducat - Besançon

Renseignements et inscription : 03 81 52 42 52

*Ouvert à tous
Sur inscription
Limité à 12 familles*

SAMEDI 26 MAI APRES-MIDI



LE SAMEDI DES FAMILLES



14h00 - 20h30



Lieu : Centre Saint-Georges

Rue de l'église - Montbéliard

Ouvert à tous

AU PROGRAMME

- **Un espace communication** : où vous pourrez échanger avec les acteurs sur les possibilités d'accompagnement sur le bassin de vie de Montbéliard.

- **Un espace d'activités parents / enfants de 14h00 à 18h** : des jeux, un atelier web radio, un atelier d'Arts plastiques, un atelier « Massage Bébé », un « Arbre à peur », un espace motricité, un atelier « Pâte à modeler maison », un atelier « conte africain » accompagné des percussions, guitare et chants, la réalisation d'un arbre généalogique.

- **Un espace d'animation parentale** : avec un Théâtre Forum avec la compagnie ARC EN CIEL, sur le thème des écrans, plus largement des addictions à 14h, ainsi que des projections de films documentaires et vidéos suivis de débats, en collaboration avec la Web Radio. Un temps d'échange sera animé par l'ANPAA (Association Nationale de Prévention en Alcoologie et en Addictologie).

- **Un espace restauration et détente** tenu par des Mamans (financement d'un projet vacances).

- **A 19h**, « Mon premier concert Rock » avec le groupe BALAFON : Un vrai moment de partage, de danses, un plein de bonnes musiques, de rythmes et de joie. Tout le monde embarque dans une aventure loufoque à travers le monde. Il faudra échapper à une momie, à un pirate, à une sorcière... Et même à des moustiques ! Un voyage plein d'embuches, et prétexte à jouer de vrais titres de Rock'N Roll originaux, écrits pour les enfants ».

Les acteurs présents : Centre Social Grand Charmont, La MJC Petite Hollande, l'association Féminins Pluriels, le Centre social Escapade, l'association Réussir Ensemble, l'association sociale La Lizaine, l'association Thioissane, la MJC Saint-Exupéry, la CAF du Doubs, le Centre Social Valentigney et le Centre Social Léo Lagrange, l'Envol.

Un programme détaillé sera en ligne prochainement
sur la page Facebook Tous_famille

SAMEDI 26 MAI APRES-MIDI



LE SAMEDI DES FAMILLES



14h00 - 18h00



Lieu : Cour d'honneur de l'hôpital Saint-Jacques
2, place Saint-Jacques - Besançon

Ouvert à tous
Entrée libre

AU PROGRAMME

- **Un espace communication** : où vous pourrez échanger avec les acteurs sur les possibilités d'accompagnement sur le bassin de vie de Besançon.

- **Un espace d'activités parents / enfants** : des jeux (de cartes, géants et familiaux), des espaces motricité, un atelier web radio, des espaces lectures, un atelier de bricolage, des animations créatives, des ateliers scientifiques, un atelier pots de fleurs...

- **Un espace animation parentale** : un café des parents sur le numérique, la projection de film, des groupes de paroles sur « la parentalité à l'adolescence » et sur « l'éducation et regards différents », un stand d'information et de promotion des changes lavables.

- **Un espace restauration et détente** par le Café des Pratiques

- Lucile Nicolas et son orgue de barbarie vous proposeront **une intervention chantante et dansante**

Les acteurs présents : les maisons de quartiers municipales, le comité de quartier St Ferjeux, les Francas du Doubs, l'UDAF du Doubs, l'association la Marelle, ALEDD, PARI, la MJC Clairs Soleil, l'ASEP Besançon Centre Social, le Café des pratiques, l'Antenne Petite Enfance, la Direction Petite enfance de la Ville de Besançon et son relais, la Maison de l'adolescent, la CAF du Doubs, l'Association Coccinelle, les petits débrouillards, la MJC Palente et le Sybert.

Un programme détaillé sera en ligne prochainement
sur la page Facebook Tous_famille

SAMEDI 26 MAI APRES-MIDI



LE SAMEDI DES FAMILLES



14h00 - 18h00



Lieu : Salle Polyvalente des Capucins
Rue de Salins - Pontarlier

Ouvert à tous
Entrée libre

AU PROGRAMME

- **Un espace communication** : où vous pourrez échanger avec les acteurs sur les possibilités d'accompagnement sur le bassin de vie de Pontarlier.

- **Un espace d'activités parents / enfants**

- des jeux « familles » mis en place par Familles Rurales et animés par la Maison de Quartier des Pareuses (Farandole)
- deux spectacles avec « La voix de Sabah »
- deux spectacles avec la compagnie « les P'tites caramboles »
- des ateliers de communication gestuelle (bébés signes) et des ateliers pour les plus grands, les moments magiques en duo (parents/enfants) animé par Sandra PETERS (A portée de signes)
- un atelier danses « Hip Hop » et « Ragga Dancehall » animé par la MJC des Capucins
- un temps d'éveil musical animé par la MJC des Capucins
- un espace lecture/contes animé par l'ADMR
- un atelier ORIGAMI (chats et coccinelles) par l'accueil de loisirs de Remoray.

- **Un espace restauration et détente** tenu par l'association « Sourire et Solidarité »

La journée sera animée par le clown Josiane.

Les acteurs présents : La Maison de quartier des Pareuses, Familles Rurales du Doubs, l'ADMR, la MJC des Capucins et l'Accueil de Loisirs de Remoray-Boujeons.

Un programme détaillé sera en ligne prochainement
sur la page Facebook Tous_famille

Associations

- ADMR du Doubs
- Association ALEDD
- Association Antenne petite enfance
- Association Coccinelle
- Association Croqu'livre
- Association Féminins Pluriels
- Association La Marelle
- Association Lis avec moi
- Association PARI
- Association Réussir Ensemble
- Association Sociale La Lizaine
- Association Thioissanne
- Association Tralalere
- Comité de quartier Rosemont/St Ferjeux
- Familles rurales – Fédération du Doubs
- L'envol
- Les Francas du Doubs
- Maison de l'adolescent

Établissements d'Accueil pour Jeunes Enfants

- EAJE Artois
- EAJE Battant
- EAJE Bersot
- EAJE Chaprais
- EAJE Clairs soleils
- EAJE Palente
- EAJE Megevand
- EAJE Orchamps
- EAJE Montrapon
- EAJE St Ferjeux
- EAJE Vieille Monnaie

Haltes garderies/Multi accueil

- Crèche Ptits Loups
- Halte garderie - La Souris Verte
- Halte garderie - Les P'tits Loups
- Micro crèche - Arc en ciel
- Micro crèche - Avanne-Aveney
- Micro crèche - Clair de la lune
- Micro crèche - Isle sur le Doubs
- Micro crèche - La souris Verte
- Micro crèche - Les minis nous
- Multi-accueil - Irène Tharin
- Multi-accueil - La source aux oiseaux
- Multi-accueil - Les Pioulis
- Multi-accueil - Pirouette
- Multi-accueil - Picoti
- SMA - multi accueil - Métabief

Centres sociaux /Espaces de Vie Sociale

- Centre social - AOE
- Centre social - Bavans
- Centre social , Université populaire des parents
- Centre social Escapade - Audincourt
- Centre social - Grand Charmont
- Centre social - Léo Lagrange
- Centre social - Valentigney
- La clé verte - Etalans
- Le café des pratiques
- Maison de quartier des Pareuses
- Maison de quartier - Montrapon - Fontaine Ecu
- Maison de quartier - Planoise
- MJC Clairs Soleils

- Centre communal d'action sociale-Montbéliard
- Centre communal d'action sociale-Pontarlier

Relais assistants maternels/ Relais petite enfance

- Relais assistants Maternels - Baumeles-dames
- Relais assistants Maternels - Canton d'Audeux
- Relais assistant Maternel - Canton de Boussières
- Relais assistants Maternels Montbéliard
- Relais assistants Maternels Voujeaucourt
- Relais assistants Maternels Valdahon
- Relais petite enfance Besançon
- Relais petite enfance Doubs Baumois
- Relais petite enfance Isle sur le Doubs
- Relais petite enfance Vieux Charmont

- L'accueil de Loisirs de Remoray-Boujeons
- L'accueil de loisirs de Métabief
- LAEP jardin kiroule
- LAEP LA FA MI en harmonie
- Ludothèque itinérante - La toupie
- Ludothèque itinérante - Ludodou
- Les Francas Peter Pan

- Centre médico social Bacchus
- Centre médico social Saint-Claude
- Centre médico social Saint-Ferjeux
- Centre médico social Planoise

- Caf du Doubs / service Accompagnement des familles
- CHRU de Besançon
- Conseil départemental du Doubs
- Education Nationale – DSDEN 25
- Udaf du Doubs

- Service à domicile Pontarlier
- Service d'accueil familial Besançon

UN GRAND REMERCEMENT À
TOUS LES PARTENAIRES QUI
SE SONT ENGAGÉS DANS
CE PROGRAMME POUR LA
RÉUSSITE COLLECTIVE DE
CETTE SEMAINE

- MJC des Capucins
- MJC Petite Hollande
- MJC St Exupéry
- MPT des Longs Traits

Villes / communes

- Ville de Charmoille
- Ville d'Etupes
- Ville de Montbéliard
- Ville de Besançon
- Ville de Pontarlier
- Centre communal d'action sociale - Voujeaucourt